

# Catégorie B du Permis de Conduire

## Les enjeux de la formation à la conduite

L'automobile est devenue un outil social indispensable pour une très grande partie des jeunes de notre société.

Au-delà du plaisir de conduire, l'utilisation d'une voiture est souvent indispensable pour les études, le travail ou les loisirs. Rouler en sécurité est donc une nécessité pour tous.

Les conducteurs débutants représentent une part trop importante des tués et des blessés sur la route.

L'effort engagé doit être poursuivi, notamment par le renforcement de l'éducation et de la formation.

Les accidents de la route ne sont pas liés à la fatalité et pour aider les nouveaux conducteurs à se déplacer avec un risque faible de perdre la vie ou de la dégrader, un nouveau programme de formation est mis en place.

L'objectif général est d'amener tout automobiliste débutant à la maîtrise de compétences en termes de savoir être, savoirs, savoir-faire et savoir devenir.

**Apprendre à conduire est une démarche éducative exigeante.**

## Le déroulement de la formation

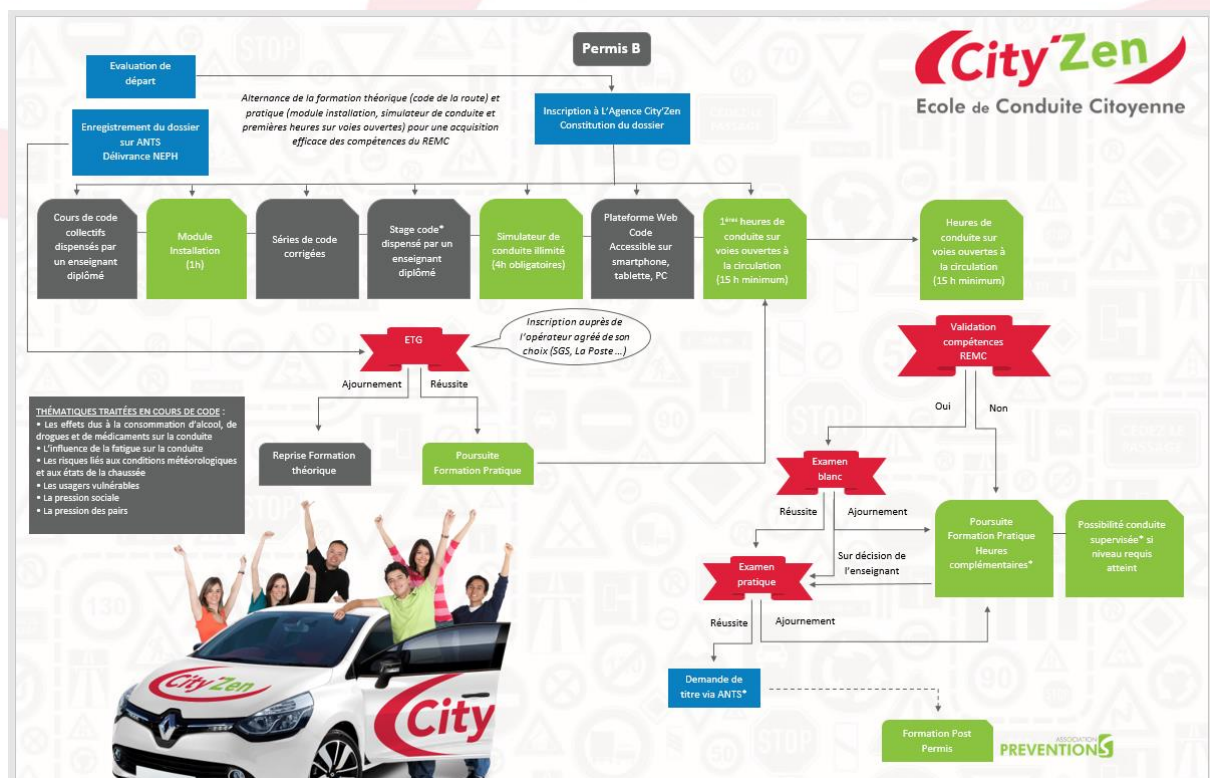

Ce programme se veut une vue d'ensemble, aussi exhaustive que possible, des compétences qu'un conducteur responsable doit acquérir pour ne pas mettre sa sécurité et celle des autres en danger.

Il vous faudra prendre conscience que ce qui est appris en formation doit progresser et évoluer, après l'obtention du permis de conduire, en tenant compte des mêmes objectifs sécuritaires que lors de votre apprentissage.

Vous allez apprendre à manipuler une automobile et à circuler dans différentes configurations, à en connaître les risques et les limites.

Vous allez au travers de ce programme comprendre les règles du code de la route ainsi que l'influence des lois physiques, psychologiques et physiologiques.

Vous devrez également vous situer personnellement en tant que citoyen dans vos choix de conduite.

Des cours théoriques et pratiques, collectifs ou individuels, vous aideront à atteindre les objectifs définis et à personnaliser votre progression. Votre formateur sera à vos côtés pour vous guider et vous conseiller.

Des tests de connaissances et de capacités pourront être mis en place au fur et à mesure.

Afin de disposer de repères, quatre grilles de progression accompagnent l'élève dans l'acquisition des compétences. Elles détaillent les savoirs comportementaux, techniques et environnementaux dont doit disposer l'élève conducteur au fur et à mesure de son évolution.

Pour chacun des objectifs de votre programme, des évaluations mises en place par votre formateur, qui vous précisera les critères et les conditions de réussite, sont prévues. Il vous sera possible ainsi de mesurer votre réussite ou d'apprécier les éléments à faire progresser.

De même, pour chacun des objectifs, qui impliquent la conscience que vous aurez de vos capacités, de vos motivations et de vos limites, des autoévaluations sont à votre disposition sur chacune des quatre grilles.

**Lorsque l'ensemble des compétences requises sera validé, votre formateur pourra alors vous présenter aux épreuves du permis de conduire.**

## Le déroulement de l'épreuve théorique

L'inscription à l'examen du code de la route peut être faite par vos soins sur les sites des organismes agréés par l'état (redevance de 30 euros). Vous devrez répondre à une série de 40 questions. Pour être reçu à l'examen, vous ne devrez pas faire plus de 5 fautes.

Le jour de l'épreuve, il faut vous munir d'une pièce d'identité.

Les résultats vous sont adressés par courrier postal ou électronique le jour même de l'épreuve.

Après obtention du code, vous devez, dans un délai maximum de 5 ans à compter de la date d'obtention de cette admissibilité, passer l'examen pratique de conduite.

Durant ces 5 ans, vous avez droit à 5 présentations maximum pour réussir l'épreuve pratique.

Si vous êtes déjà titulaire d'un autre Permis de Conduire, comprenant épreuve théorique et pratique, établi depuis moins de 5 ans, vous ne passez que l'épreuve de conduite.

Le bénéfice de l'admissibilité de l'épreuve théorique reste acquis en cas de changement, soit de filière de formation, soit de catégorie ou de sous-catégorie du permis de conduire.

Identifiant NEPH : XXXXXXXXXXXX  
Date de naissance : XXX/XX/XXXX

Gr.....,

Vous avez passé l'épreuve Théorique Générale du permis de conduire du XX/XX/20XX sur le site de Rue du Château d'Eau 33000 BORDEAUX.

A l'issue de l'épreuve, vos réponses ont été transmises au Ministère de l'Intérieur pour correction. Vous avez obtenu la note de 39 sur 40.

Avis : FAVORABLE

Les thématiques sur lesquelles vous avez fait des erreurs sont les suivantes :

Thématiques concernées	Nombre d'erreurs parmi les 40 questions
• L : Dispositions légales en matière de circulation routière	01
• C : Le conducteur	
• R : La route	
• U : Les autres usagers	
• D : Réglementation générale et divers	
• A : Les premiers secours	
• P : Précautions nécessaires à prendre en quittant le véhicule	
• M : Eléments mécaniques liés à la sécurité	
• S : Equipements de sécurité des véhicules	
• E : Règles d'utilisation du véhicule en relation avec le respect de l'environnement	

**Info Ministère : pour rappel, vous devez attendre 48 heures pour pouvoir vous inscrire à l'épreuve pratique du permis de conduire.**

Nous espérons que vous avez apprécié l'expérience « Passer mon code avec » et vous souhaitons un pareil succès pour l'épreuve pratique.

## Le déroulement de l'examen pratique

L'épreuve pratique de l'examen du permis de conduire dure environ 32 minutes et est évaluée par un inspecteur du permis de conduire et de la sécurité routière. Un enseignant de l'établissement sera également présent à l'arrière du véhicule.

Le jour de l'examen, l'épreuve vous est présentée individuellement par l'expert, qui vous précise ce que vous allez devoir faire :

- Réaliser un parcours empruntant des voies à caractère urbain, routier et/ou autoroutier ;
- Suivre un itinéraire ou vous rendre vers une destination préalablement établie, en vous guidant de manière autonome, pendant une durée globale d'environ cinq minutes ;
- Réaliser un freinage pour s'arrêter avec précision et réaliser une manœuvre en marche arrière ;
- Procéder à la vérification d'un élément technique à l'intérieur ou à l'extérieur du véhicule, répondre à une question en lien avec la sécurité routière et à une question portant sur les notions élémentaires de premiers secours ;
- Appliquer les règles du code de la route, notamment les limitations de vitesse s'appliquant aux élèves conducteurs ;
- Adapter votre conduite dans un souci d'économie de carburant et de limitation de rejet de gaz à effet de serre ;
- Faire preuve de courtoisie envers les autres usagers, et notamment les plus vulnérables.

L'évaluation réalisée par l'expert est basée sur des textes réglementaires et instructions précises qui en fixent les modalités.



Cette évaluation consiste en un bilan des compétences nécessaires et fondamentales devant être acquises pour une conduite en sécurité, car la conduite est un acte difficile qui engage une responsabilité forte.

L'expert s'attache à valoriser vos acquis comportementaux plutôt que vos faiblesses. Il réalise ainsi un inventaire des points positifs et des points négatifs restitués par rapport à une compétence donnée. Un échange entre l'expert et vous peut s'instaurer au cours de l'épreuve.

À l'issue de l'épreuve, l'expert retranscrit de façon formelle ce bilan de compétences dans une grille d'évaluation.

**CERTIFICAT D'EXAMEN DU PERMIS DE CONDUIRE (1)**

	Nom : _____	Prénoms : _____
	Adresse : _____	Code postal : _____
	Numéro de permis : _____	Date de délivrance : _____

Bilan des compétences	Niveaux d'appréciation					Autonomie conscience de risque		
	0	1	2	3	4			
<b>Connaître et maîtriser son véhicule</b>								
Savoir s'installer et assurer la sécurité à bord								
Effectuer des vérifications du véhicule								
Connaître et utiliser les commandes								
<b>Appréhender la route</b>								
Prendre l'information								
Adopter son allure aux circonstances								
Appliquer la réglementation								
<b>Partager la route avec les autres usagers</b>								
Communiquer avec les autres usagers								
Partager la chaussée						0,5	0,5	0,5
Maintenir les espaces de sécurité								
<b>Sous-totaux</b>			0	8	15	0,5	0,5	0,5
Conduite économique et respectueux de l'environnement								
Courtoisie								
<b>Total général</b>								25,5

**Conducteur novice : seuil d'alcoolémie à 0,2 g/l**  
**Attention : 0,2 g/l c'est 0 verre d'alcool**

<b>BILAN</b>	<b>FAVORABLE (2)</b>
--------------	----------------------

(1) ne tient lieu de permis de conduire qu'à compter de 18 ans révolus (catégorie B)  
 (2) sous réserve de l'aptitude à la conduite fixée par l'avis médical

Le résultat de votre examen sera disponible en suivant ce lien <http://www.securite-routiere.gouv.fr/permis-de-conduire/resultats-du-permis-de-conduire> avec votre numéro NEPH, 48 heures après.

